

The 2 mm Thick Insole Exercises the Plantar Fascia and guides your sole and body into proper posture

Assist Walking Insole

Unisex insole



Our own **bouncing method and level** stimulates the muscles on the sole and aids in the development of ideal sole and body shapes.



Half style and **just 2 mm thickness** make the insole fit in most shoes, such as pumps, slip-ons, and sneakers.

Foot Free

Materials	Front	Faux suede Leather (Navy)	Size	SS (22.0 ~ 23.0cm)	S (23.5 ~ 24.0cm)
	Back	Faux suede Leather (Black)		M (24.5 ~ 25.0cm)	L (25.5 ~ 26.0cm)
	Inner	Nylon Plastic			

SANCHO Corporation

<https://www.sancho-corp.com>



1. Product

What you can benefit from this insole is to exercise your sole muscles in day-to-day scenarios, as well as to absorb shock and support the arch which will reduce your pain and keep your body in the right posture. This insole is intended to strengthen your plantar fascia so that you can maintain proper posture in the future without using the insole.

2. Advantages

- Material: Nylon plastic
Our special material, which has the right amount of bounce (not too soft or too rough), supports, stimulates, and works out the plantar arch.
- Shaved by top craft workers to a 2 mm thickness.
 - Almost the same thickness as shocks.
 - Still keep the right bouncy and comfortability.
 - Fit well into most shoes.
- Reduce the strain on the sole by absorbing shock and impact from the ground.
- Consistent use of the insole shapes the sole to its ideal shape to maintain a good posture.

3. Sales performance

Sold 1,200 units total in the 18 months since its launch through the limited sales route that includes medical conventions and academic conferences.

4. Expected Sales Partners

Health care supplies, the medical sector, the beauty industry, as well as local agents and trading firms working with the aforementioned.

Assist Walking Insole guides you to the right posture

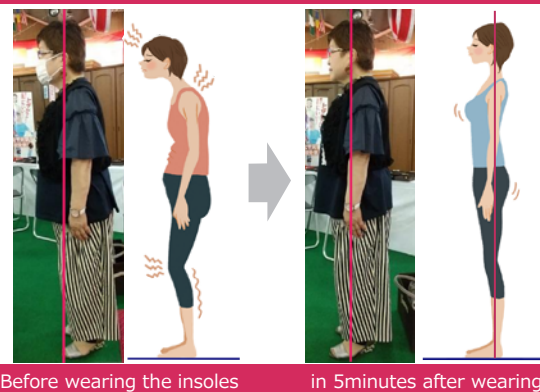

厚さわずか2mmで足底を鍛え、体幹を整えるインソール

Foot Free

フット・フリー

男女兼用



独自開発の適度な弾力が土踏まずの筋肉を動かし、足底・体幹を鍛える。



厚さ2mmのハーフサイズでパンプス、ローファー、スニーカーまでどんな靴にも使用可能。



 Foot Free

材質	表地	スエード調人工皮革（ネイビー）	サイズ	SS (22.0 ~ 23.0cm)	S (23.5 ~ 24.0cm)
	裏地	スエード調人工皮革（ブラック）		M (24.5 ~ 25.0cm)	L (25.5 ~ 26.0cm)
	芯材	ナイロン製プラスチック			

三調株式会社

<https://www.sancho-corp.com>



1. 製品について

足底筋を鍛えることに特化したインソール。通勤しながら、買い物しながらなど、普段の生活をするだけで足裏の筋肉をしっかりトレーニング。負担を軽減するだけでなく、インソール無しでも体軸を維持できる足裏を目指します。

2. 製品の特長

- ・ナイロン製プラスチック素材：
柔らかすぎず硬すぎない適度な弾力で足底筋の代わりとなり、身体を支えると同時に土踏まずを刺激し鍛えていく。
- ・熟練職人の技でわずか2mmの厚さに：（靴下と変わらぬ厚さ）
適切な弾力性と履き心地の良さをキープ。
どんな靴に入れても違和感がない。
- ・地面から受ける衝撃を和らげ、身体への負担を軽減。
- ・足のアーチ（土踏まず部分）を支えて体のバランスを保つ。
- ・使い続けることで理想の足底が形成されていく。

3. 販売実績

医療学会・学術集会等の限られたルートで、発売後18か月で累計1,200個販売

4. 求める取引先

健康器具、医療・美容業界及びその業界と取引のある現地販売代理店または商社

Foot Free は全身のバランスを整えます

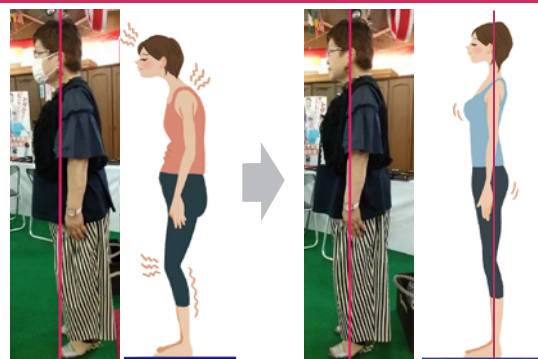

Foot Free 装着前

Foot Free 装着5分後