調停手続の流れ
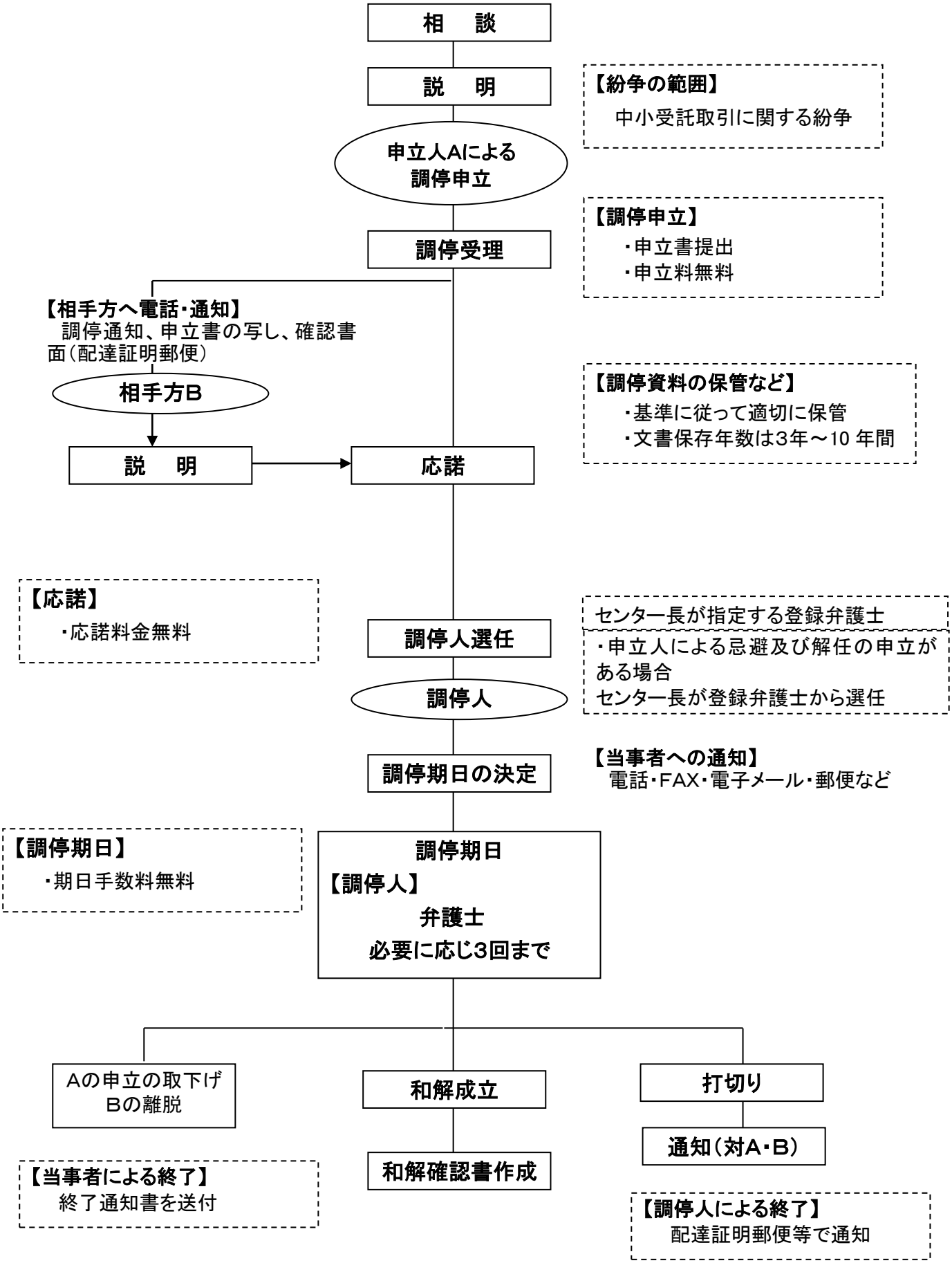
（公財）東京都中小企業振興公社
東京都受託取引適正化センター